

Test wiedzy o ANMIT i Kyocera

Proszę o udzielenie odpowiedzi na poniższe pytania i naniesienie ich na formularz odpowiedzi.

1. Od którego roku istnieje firma ANMIT:
 - 1) od 2000 r.
 - 2) od 1989 r.
 - 3) od 1997 r.
 - 4) od 2007 r.
2. Czym jest HyPAS:
 - 1) systemem urządzeń Kyocera, pozwalającym na instalację dodatkowego oprogramowania
 - 2) programem instalowanym na komputerze pozwalającym na podłączenie urządzenia
 - 3) systemem instalowanym na serwerze
 - 4) opcją instalowaną wewnątrz urządzeń Kyocera TASKalfa 2552ci
3. W jaki sposób sprawdzane są testy przez aplikację Teaching Assistant na urządzeniach Kyocera:
 - 1) Ręcznie – należy sprawdzić każde pytanie po kolei
 - 2) należy wcześniej przygotować szablon, który przykłada się do arkusza odpowiedzi
 - 3) nie ma takiej aplikacji
 - 4) automatycznie
4. Jaki obszar Polski obsługuje firma ANMIT:
 - 1) całą Polskę
 - 2) Polskę północną
 - 3) województwo zachodniopomorskie i okolice
 - 4) województwo dolnośląskie i śląskie
5. Jakie części należy wymieniać w trakcie eksploatacji urządzenia Kyocera TASKalfa 3511i, która ma zestaw bębnow na 600 000 wydruków:
 - 1) toner, moduł wywołania
 - 2) tylko toner
 - 3) toner, moduł wywołania, moduł utrwalania
 - 4) toner, moduł skanera
6. Drukarki z serii Ecosys nie można rozbudować o:
 - 1) dodatkową kasetę na papier
 - 2) czytnik kart zbliżeniowych
 - 3) ekspres do kawy
 - 4) dodatkową kartę sieciową WiFi
7. Proszę zaznaczyć błędną odpowiedź dotyczącą marki Kyocera:
 - 1) Kyocera jest producentem urządzeń wielofunkcyjnych i drukarek w formacie A4 i A3
 - 2) konkurencyjni producenci posiadają w swoich urządzeniach ceramiczne bębny
 - 3) urządzenia marki Kyocera dzięki wydajnym podzespołom są najtańsze w eksploatacji
 - 4) Kyocera jest japońskim producentem elektroniki i laserowych urządzeń drukujących
8. Urządzenia Kyocera z serii TASKalfa posiadają wyświetlacz - wskazać jakiego typu:
 - 1) dotykowy kolorowy LCD o przekątnej ponad 9"
 - 2) wyświetlacz ciekłokrystaliczny czarno-biały
 - 3) dotykowy LCD o przekątnej 3"
 - 4) wyświetlacz tekstowy 4 liniowy, dwukolorowy
9. Zaznaczyć błędną odpowiedź dotyczącą sterownika do urządzeń marki Kyocera KX Driver:
 - 1) sterownik KX obsługuje wszystkie systemy Windows
 - 2) sterownik KX obsługuje wszystkie urządzenia i drukarki Kyocera
 - 3) najnowszy sterownik nie obsługuje 15 letniego urządzenia KM2030
 - 4) sterownik KX pozwala na realizację wydruku poufnego z autoryzacją kodem PIN
10. Kyocera Polsce nie posiada:
 - 1) konkurencji
 - 2) autoryzowanych serwisów w każdym województwie
 - 3) innych dystrybutorów tonerów niż sieć autoryzowanych partnerów Kyocera
 - 4) 50 partnerów handlowych



***** PRAWIDŁOWE ODPOWIEDZI *****

* Zaznacz prawidłowe odpowiedzi

Tylko dla osoby weryfikującej

- | | | | | |
|----|----------------------------------|----------------------------------|----------------------------------|----------------------------------|
| 1 | <input type="radio"/> | <input checked="" type="radio"/> | <input type="radio"/> | <input type="radio"/> |
| 2 | <input checked="" type="radio"/> | <input type="radio"/> | <input type="radio"/> | <input type="radio"/> |
| 3 | <input type="radio"/> | <input type="radio"/> | <input type="radio"/> | <input checked="" type="radio"/> |
| 4 | <input type="radio"/> | <input type="radio"/> | <input checked="" type="radio"/> | <input type="radio"/> |
| 5 | <input type="radio"/> | <input checked="" type="radio"/> | <input type="radio"/> | <input type="radio"/> |
| 6 | <input type="radio"/> | <input type="radio"/> | <input checked="" type="radio"/> | <input type="radio"/> |
| 7 | <input type="radio"/> | <input checked="" type="radio"/> | <input type="radio"/> | <input type="radio"/> |
| 8 | <input checked="" type="radio"/> | <input type="radio"/> | <input type="radio"/> | <input type="radio"/> |
| 9 | <input type="radio"/> | <input type="radio"/> | <input checked="" type="radio"/> | <input type="radio"/> |
| 10 | <input checked="" type="radio"/> | <input type="radio"/> | <input type="radio"/> | <input type="radio"/> |



10060

Imię i nazwisko: PIOTR CYZONIK

Grupa/Test AE

Data: 26.09.2017

Nie pisz, nie rysuj nie zaznaczaj poza owalem. To bardzo istotne, aby całkowicie zaczerpnąć owal jak: ●. Jeśli zmieniasz odpowiedź proszę wymaż ją całkowicie. Niekompletne zaznaczenia lub wymazania mogą wpłynąć na Twój wynik.

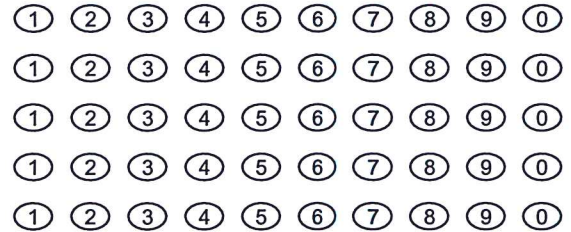

- 1 1 2 3 4
- 2 1 2 3 4
- 3 1 2 3 4
- 4 1 2 3 4
- 5 1 2 3 4
- 6 1 2 3 4
- 7 1 2 3 4
- 8 1 2 3 4
- 9 1 2 3 4
- 10 1 2 3 4



10120

Imię i nazwisko: ADI SZYM CIAK

Grupa/Test AE

Data: 26.09.2017

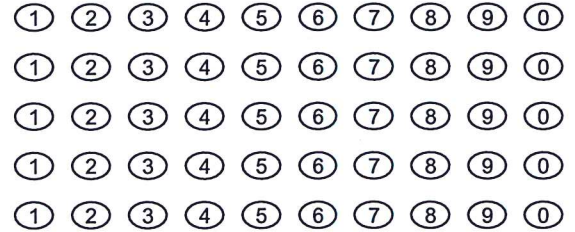

Nie pisz, nie rysuj nie zaznaczaj poza owalem. To bardzo istotne, aby całkowicie zaczernić owal jak: ●. Jeśli zmieniasz odpowiedź proszę wymaż ją całkowicie. Niekompletne zaznaczenia lub wymazania mogą wpłynąć na Twój wynik.

- 1 1 2 3 4
- 2 1 2 3 4
- 3 1 2 3 4
- 4 1 2 3 4
- 5 1 2 3 4
- 6 1 2 3 4
- 7 1 2 3 4
- 8 1 2 3 4
- 9 1 2 3 4
- 10 1 2 3 4

Imię i nazwisko: Michał Wróblewski
Grupa/Test: handel
Data: 26.09.2017

Nie pisz, nie rysuj nie zaznaczaj poza owalem. To bardzo istotne, aby całkowicie zaczerpnąć owal jak: ●. Jeśli zmieniasz odpowiedź proszę wymaż ją całkowicie. Niekompletne zaznaczenia lub wymazania mogą wpłynąć na Twój wynik.



10150

1	2	3	4	5	6	7	8	9	0
1	2	3	4	5	6	7	8	9	0
1	2	3	4	5	6	7	8	9	0
1	2	3	4	5	6	7	8	9	0
1	2	3	4	5	6	7	8	9	0

1	1	2	3	4
2	1	2	3	4
3	1	2	3	4
4	1	2	3	4
5	1	2	3	4
6	1	2	3	4
7	1	2	3	4
8	1	2	3	4
9	1	2	3	4
10	1	2	3	4



10140

Imię i nazwisko: Kasia

Grupa/Test Anmit

Data: 26.08.2017

Nie pisz, nie rysuj nie zaznaczaj poza owalem. To bardzo istotne, aby całkowicie zaciemnić owal jak: ●. Jeśli zmieniasz odpowiedź proszę wymaż ją całkowicie. Niekompletne zaznaczenia lub wymazania mogą wpłynąć na Twój wynik.

1	2	3	4	5	6	7	8	9	0
1	2	3	4	5	6	7	8	9	0
1	2	3	4	5	6	7	8	9	0
1	2	3	4	5	6	7	8	9	0
1	2	3	4	5	6	7	8	9	0

1	1	2	3	4
2	1	2	3	4
3	1	2	3	4
4	1	2	3	4
5	1	2	3	4
6	1	2	3	4
7	1	2	3	4
8	1	2	3	4
9	1	2	3	4
10	1	2	3	4

Imię i nazwisko: PAWEŁ PŁOCHARSKI

Grupa/Test: MARKETING

Data: 26.09.2014

Nie pisz, nie rysuj nie zaznaczaj poza owalem. To bardzo istotne, aby całkowicie zaczernić owal jak: ●. Jeśli zmieniasz odpowiedź proszę wymaż ją całkowicie. Niekompletne zaznaczenia lub wymazania mogą wpłynąć na Twój wynik.



10110

1	2	3	4	5	6	7	8	9	0
1	2	3	4	5	6	7	8	9	0
1	2	3	4	5	6	7	8	9	0
1	2	3	4	5	6	7	8	9	0
1	2	3	4	5	6	7	8	9	0

1	1	2	3	4
2	1	2	3	4
3	1	2	3	4
4	1	2	3	4
5	1	2	3	4
6	1	2	3	4
7	1	2	3	4
8	1	2	3	4
9	1	2	3	4
10	1	2	3	4

Wyniki testu

Kyocera Teaching Assistant - test ANMIT
KYOCERA Document Solutions

Nr	Imię i nazwisko	Poprawne	Procent	Procentowo
	zwisko: ADI SZUMCZAK	7	70%	80
56234	zwisko: Michał Wróblewski	6	60%	60
	zwisko: PAWEŁ PECHARSKI	5	50%	20
	zwisko: Kasia	5	50%	20
	zwisko: PIOTR CYROWIK	2	20%	0

Statystyki

Statystyka	Wartość
Najniższy wynik	2
Najwyższy wynik	7
Średnio	5
Średni	5

10 najtrudniejszych pytań

Pytanie nr	Poprawne odpowiedzi
8	0
9	1
7	2
1	3
2	3
3	3
5	3
6	3
10	3
4	4

10 najłatwiejszych pytań

Pytanie nr	Poprawne odpowiedzi
4	4
10	3
6	3
5	3
3	3
2	3
1	3
7	2
9	1
8	0

Podział procentowy odpowiedzi

Nr pyt.	1	2	3	4	Puste
1		60%	40%		
2	60%	20%	20%		
3	20%	20%		60%	
4			80%		20%
5	20%	60%	20%		
6			60%	20%	20%
7		60%	20%	40%	
8		20%	20%	60%	
9	60%		20%	20%	
10	60%		20%	20%	

Histogram - oceny

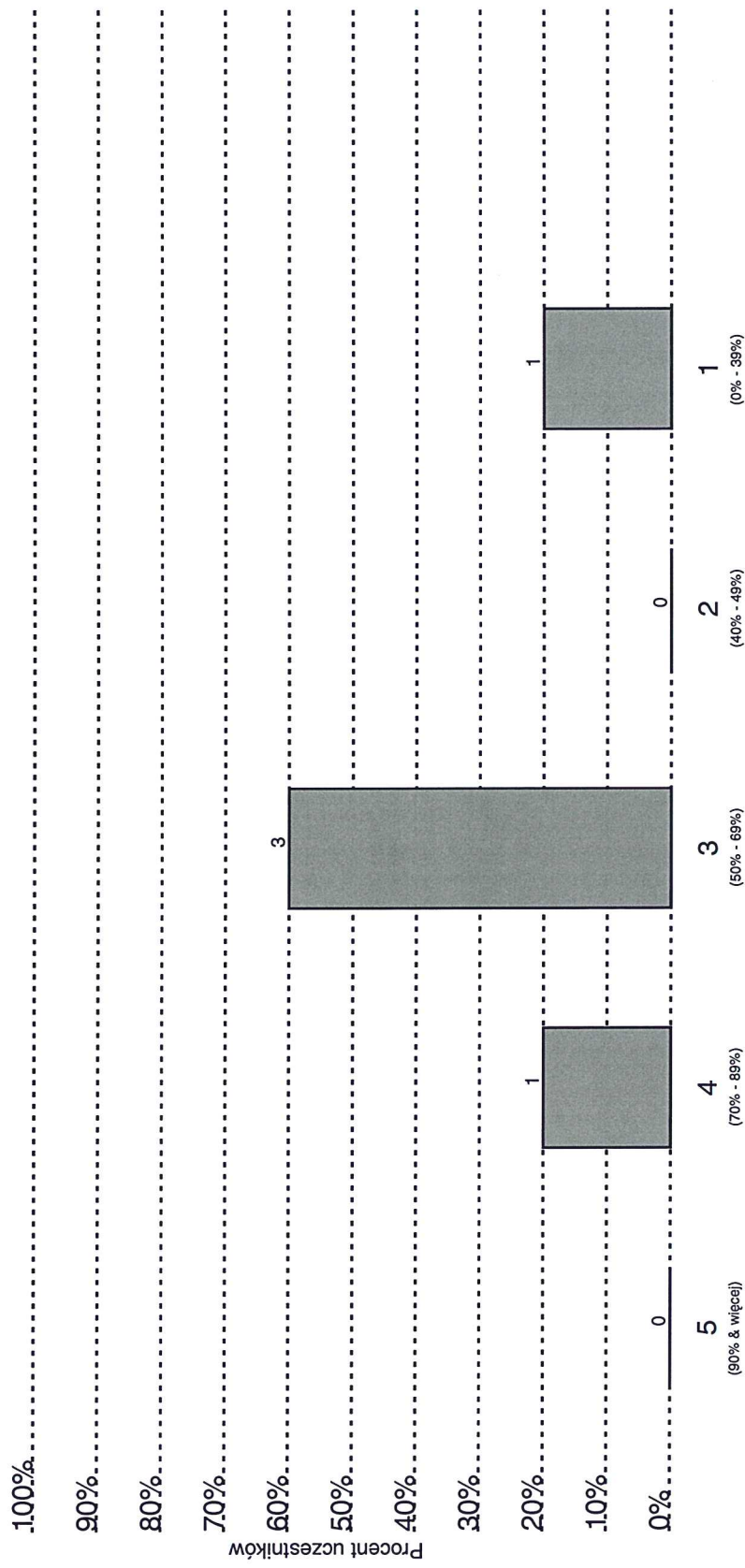

Wyniki testu

56234

Id

100%

90%

80%

70%

60%

50%

40%

30%

20%

10%

0%

Procent poprawnych odpowiedzi

7

6

5

5

2

Imię i nazwisko

Zwisko: ADI S

Zwisko: Michal

Zwisko: PAWEL

Zwisko: KASIK

Zwisko: PIOTR

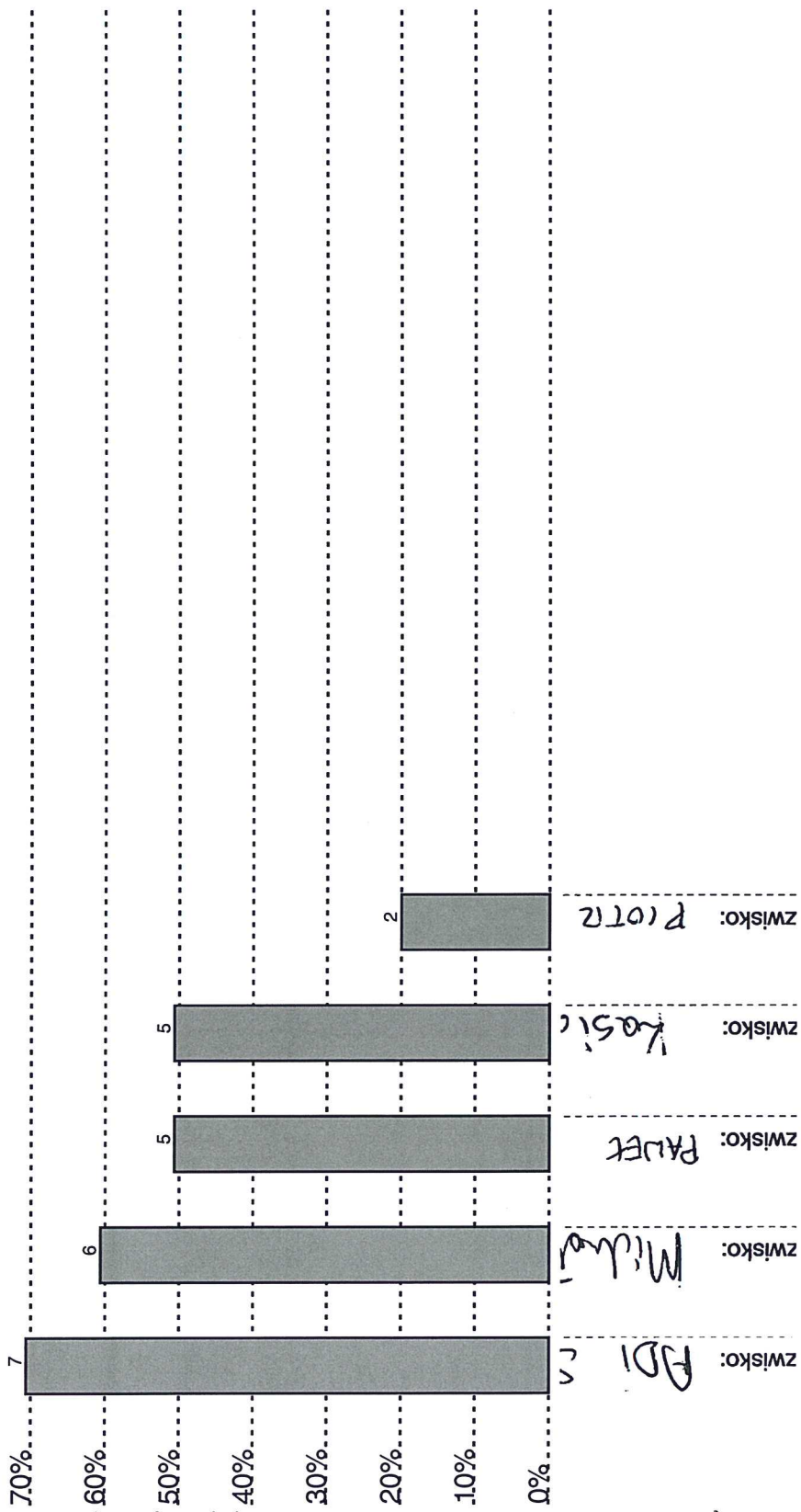



10060

Imię i nazwisko: PIOTR CYBOWIUK

Grupa/Test A E

Data: 26.09.2017

Nie pisz, nie rysuj nie zaznaczaj poza owalem. To bardzo istotne, aby całkowicie zamazać owal jak: ●. Jeśli zmieniasz odpowiedź proszę wyciągnąć ją całkowicie. Niekompletne zaznaczenia lub wymazania

1

wynik.



2 / 10 (20%)

- 1 1 2 3 4 2
- 2 1 2 3 4
- 3 1 2 3 4 4
- 4 1 2 3 4
- 5 1 2 3 4 2
- 6 1 2 3 4 3
- 7 1 2 3 4 2
- 8 1 2 3 4 1
- 9 1 2 3 4 3
- 10 1 2 3 4 1



10110

Imię i nazwisko: PAWEŁ PŁOCHARSKI

Grupa/Test MARKETING

Data: 26.09.2014

Nie pisz, nie rysuj nie zaznaczaj poza owalem. To bardzo istotne, aby całkowicie zamazać
owal jak: . Jeśli zmieniasz odpowiedź proszę
wymazać ją całkowicie. Niekompletne zaznaczenia lub wymazania

3

ij wynik.



- 1 1 2 3 4
- 2 1 2 3 4 1
- 3 1 2 3 4 4
- 4 1 2 3 4
- 5 1 2 3 4
- 6 1 2 3 4 3
- 7 1 2 3 4
- 8 1 2 3 4 1
- 9 1 2 3 4 3
- 10 1 2 3 4

5 / 10 (50%)



10120

Imię i nazwisko: ADI SZUMCIAK

Grupa/Test AE

Data: 26.09.2017

Nie pisz, nie rysuj nie zaznaczaj poza owalem. To bardzo istotne, aby całkowicie zaciemnić
owal jak: . Jeśli zmieniasz odpowiedź proszę
wymazać ją całkowicie. Niekompletne zaznaczenia lub wymazanie

4

| wynik.



7 / 10 (70%)

- 1 1 2 3 4
- 2 1 2 3 4
- 3 1 2 3 4
- 4 1 2 3 4
- 5 1 2 3 4
- 6 1 2 3 4
- 7 1 2 3 4
- 8 1 2 3 4 1
- 9 1 2 3 4 3
- 10 1 2 3 4 1



10140

Imię i nazwisko:

Kasia

Grupa/Test

Anmit

Data:

26.09.2017

Nie pisz, nie rysuj nie zaznaczaj poza owalem. To bardzo istotne, aby całkowicie zaznaczyć
owal jak: ●. Jeśli zmieniasz odpowiedź proszę
wymazać ją całkowicie. Niekompletne zaznaczenia lub wymazania

3

j wynik.



- 1 1 2 3 4 2
- 2 1 2 3 4 1
- 3 1 2 3 4
- 4 1 2 3 4
- 5 1 2 3 4 2
- 6 1 2 3 4
- 7 1 2 3 4 2
- 8 1 2 3 4 1
- 9 1 2 3 4
- 10 1 2 3 4

5 / 10 (50%)



10150

Imię i nazwisko: Michał Wroblewski

Grupa/Test handel

Data: 26.09.2017

Nie pisz, nie rysuj nie zaznaczaj poza owalem. To bardzo istotne, aby całkowicie zaciemnić
owal jak: . Jeśli zmieniasz odpowiedź proszę
wymazać ją całkowicie. Niekompletne zaznaczenia lub wymazanie

3

wynik.

1	2	3	4	5	6	7	8	9	0
1	2	3	4	5	6	7	8	9	0
1	2	3	4	5	6	7	8	9	0
1	2	3	4	5	6	7	8	9	0
1	2	3	4	5	6	7	8	9	0

6 / 10 (60%)

1	1	2	3	4	
2	1	2	3	4	
3	1	2	3	4	
4	1	2	3	4	3
5	1	2	3	4	
6	1	2	3	4	
7	1	2	3	4	2
8	1	2	3	4	1
9	1	2	3	4	3
10	1	2	3	4	